

c/ Ventura Rodriguez

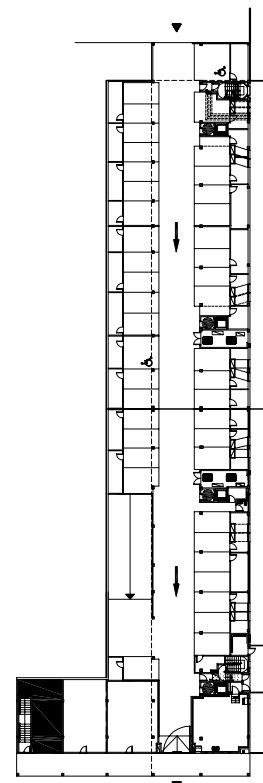

LC-3

PROYECTO PARA UN EDIFICIO DE 62 VIVIENDAS

Parcela 26-E del Plan Parcial de Buztintxuri-Euntzetxiki-Sta. Engracia.Pamplona

Nº Plano

LC-3

ARQUITECTURA

LOCAL COMERCIAL 3

C/ Santos A. Ochandategui nº 17

E: 1/75