

c/ Ventura Rodriguez

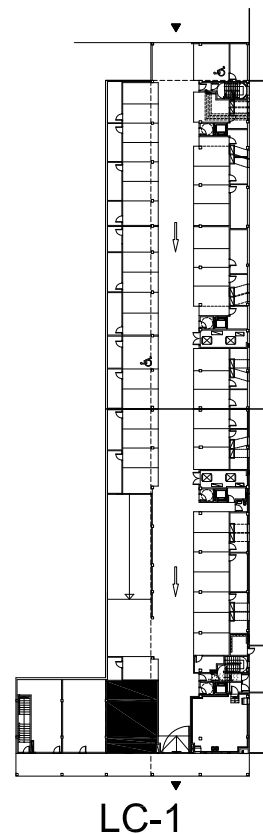

PROYECTO PARA UN EDIFICIO DE 62 VIVIENDAS

Parcela 26-E del Plan Parcial de Buztintxuri-Euntzetxiki-Sta. Engracia.Pamplona

Nº Plano

LC-1

ARQUITECTURA

LOCAL COMERCIAL 1

C/ Santos A. Ochandategui nº 17

E: 1/75